

Sveriges Schackförbund bjuder in till

Problemlösning-SM

Välkommen till problemlösning-SM som avgörs fredagen den 3 juli kl 09.30-13.00 i Idrottshuset Jönköping

Populära Problemlösning-SM under ledning av GM Stellan Brynell avgörs fredagen den 3 juli i SM-lokalerna i Idrottshuset Jönköping. Tävligen avgörs i två klasser, lätt nivå och svår nivå. I den lättare blir det så kallat direkta problem, hitta mattn eller det bästa draget. I den svåra är det mer varierat. Nedan ges ett exempel på hur problem kan se ut på lätt respektive svår nivå.

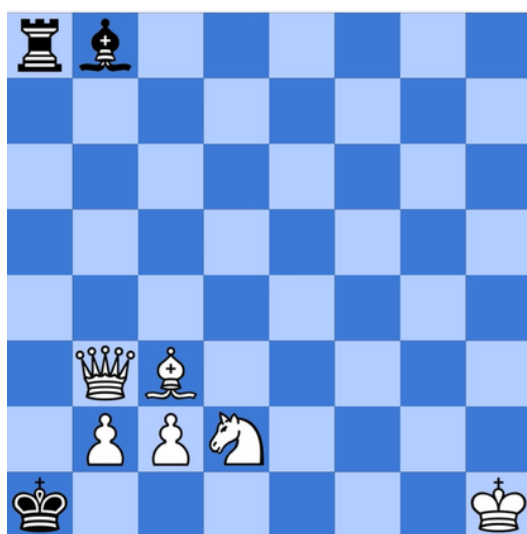

Matt i två drag, vit börjar. Lätt nivå

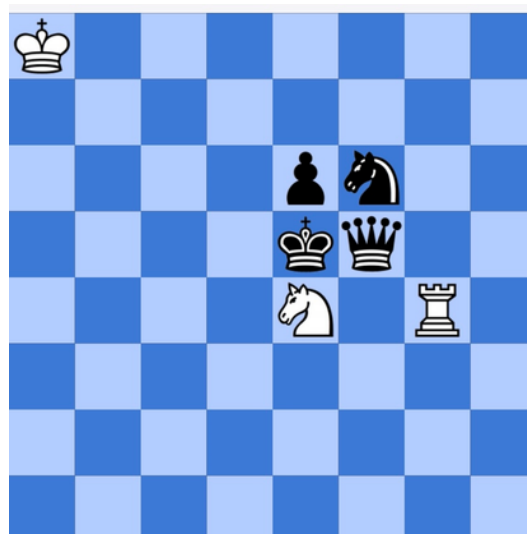

Hjälp matt i tre drag, svart börjar och hjälper vit göra matt. Tre lösningar. Svår nivå

Tid

10.00-13.00 Samling 09.30

Anmälan

Anmälan [på den här länken](#) senast 2 juli.

Startavgift

Startavgiften är 100 kr som kan betalas med kort vid anmälan alternativt plusgiro till 6522-7 (Sveriges Schackförbund) eller med Swish 123 498 73 27. Ange namn och klass.

Klasser och upplägg

Lätt nivå och svår nivå. Den som löser flest problem vinner.

Priser

Plakett till segraren

Kontakt

tavling@schack.se



**SVERIGES
SCHACKFÖRBUND**